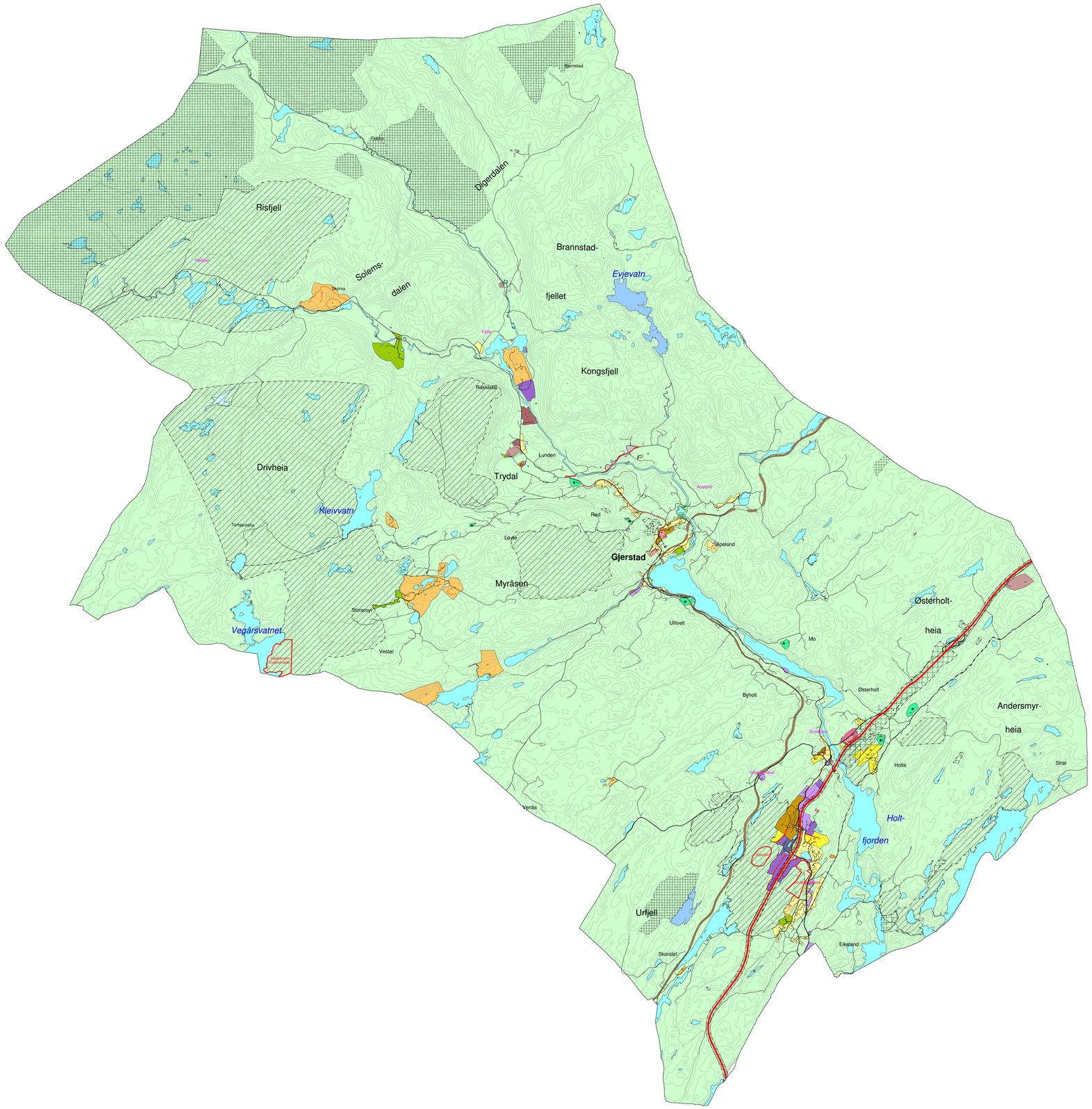

GJELDENDE PLANSITUASJON

Kommuneplan.2023-2035, Temakart 3 Ny E18, friluftsliv, kulturm naturve

Kommuneplan/Kommunedelplan PBL 2008

- Angithensysgrense
- Angithensysnsone - Hensyn friluftsliv
- Angithensysnsone
- Båndleggingrgrense
- Båndlegging for regulering etter PBL - nåværende
- Båndlegging etter lov om naturvern - nåværende
- Båndlegging etter lov om kulturminner - nåværende
- Bebyggelse og anlegg - nåværende
- Boligbebyggelse - nåværende
- Boligbebyggelse - fremtidig
- Fritidsbebyggelse - nåværende
- Fritidsbebyggelse - fremtidig
- Sentrumsformål - nåværende
- Sentrumsformål - fremtidig
- Forretning - nåværende
- Tjenesteyting - nåværende
- Tjenesteyting- fremtidig
- Fritids- og turistformål - nåværende
- Fritids- og turistformål - fremtidig
- Råstoffutvinning - nåværende
- Råstoffutvinning - fremtidig
- Næringsbebyggelse - nåværende
- Næringsbebyggelse - fremtidig
- Idrettsanlegg - nåværende
- Andre typer bebyggelse - nåværende
- Veg - nåværende
- Bane- nåværende
- Parkering - nåværende
- Naturområde - nåværende
- Friområde - nåværende
- LNFR-areal - nåværende
- LNFR-areal ,Spredt bolig-,fritids-og næringsbebyggelse - nåværende
- LNFR-areal ,Spredt boligbebyggelse - fremtidig
- Bruk og vern av sjø og vassdrag med tilhørende strandsone - nåværende
- Drikkevannr - nåværende
- Friluftsområde - nåværende
- Byggegrense

Felles for kommuneplan PBL 1985 og 2008

- Planens begrensning
- Grense for arealformål
- Fjernveg - nåværende
- Fjernveg - framtidig
- Hovedveg - nåværende
- Hovedveg - framtidig
- Samleveg - framtidig
- Samleveg - nåværende
- Adkomstveg - nåværende
- Adkomstveg - framtidig
- Gang-/sykkelveg - nåværende
- Gang-/sykkelveg - framtidig
- Turveg/turdrag - nåværende
- Turveg/turdrag - framtidig
- Jernbane - nåværende
- Abc Påskrift arealformål/arealbruk
- Abc Påskrift areal
- Abc Kommune(del)plan - påskrift

Basiskartet er tegnet med svak gråtonge

Kartopplysninger

Dato for utskrift:	21.11.2022		
Kilde for basiskart:	FKB	Ekvidistanse	20 m
Dato for basiskart:	2020	Kartmålestokk	1:35000
Koordinatsystem:	UTM sone 32 / Euref'89		
Høydegrunnlag:	NN 1954		

0 250 500 750 1000 1250 1500 m

N