

H310 Ras og skredfare

H320 Flomfare

H370 Høyspenningsanlegg

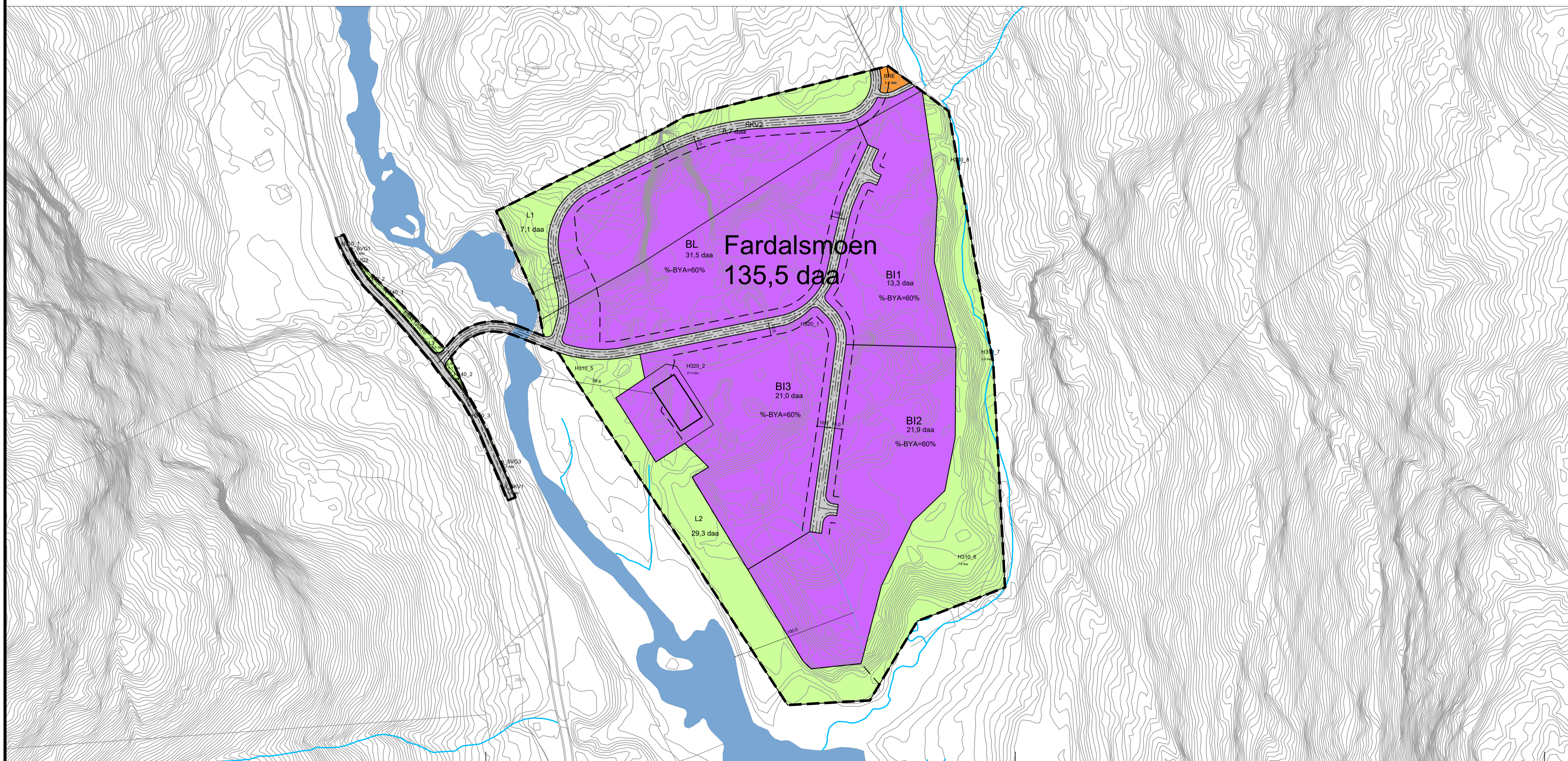

**Gjerstad kommune**

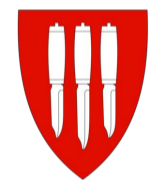

**Reguleringsplan PBL 2008**

**§12-5. Nr. 1 - Bebyggelse og anlegg**

- BI Industri (annen eierform)
- BL Lager (annen eierform)
- BRE Renovasjonsanlegg (annen eierform)

**§12-5. Nr. 2 - Samferdselsanlegg og teknisk infrastruktur**

- SKV Kjøreveg (annen eierform)
- o SKV Kjøreveg (offentlig formål)
- o SVG Annen veggrunn - grøntareal (offentlig formål)

**§12-5. Nr. 5 - Landbruks-, natur- og friluftsmål samt reindrift**

- L LNFV areal for nødvendige tiltak for landbruk og reindrift og gårdstilknyttet næringsvirksomhet basert på gårdens ressursgrunnlag (annen eierform)

**§12-6 - Hensynssoner**

- H140 Frisikt
- H310 Ras- og skredfare
- H320 Flomfare
- H370 Høyspenningsanlegg (inkl høyspenkabler)

**Linjesymbol**

- Plangrense
- Formålgrense
- Regulert tomtegrense
- Byggegrense
- Bebyggelse som inngår i planen
- Regulert senterlinje
- Frisiktlinje
- Regulert kant kjørebane
- Grense for siktningssone
- Grense for faresone
- Måle og avstandslinje

**Kartopplysninger**

Kilde for basiskart: Nordeca  
 Dato for basiskart: 26.10.16  
 Koordinatsystem: UTM sone 32 basert på EUREF89/WGS84  
 Høydegrunnlag: NN1954

Ekvidistanse 1 m  
 Kartmålestokk: 1:2000 m  
 0 25 50 75 100m

**DETALJREGULERING FOR FARDALSMOEN, gnr/bnr 29/29 og 27/1/2 PLANID 201601**

SAKSBEHANDLING IFLG. PLAN- OG BYGNINGSLOVEN	SAK NR.	DATO	SIGN.
Revisjon			

**Kommunestyrets vedtak:**

2 gangs behandling i kommunen  
 Offentlig ettersyn fra .....til.....  
 1 gangs behandling i kommunen  
 Kunnngjøring av oppstart av planarbeidet

08.04.21 ov

**PLANEN UTARBEIDET AV:**  
 **Planhuset a.s**  
 arkitekt og rådgivende ingeniør

Tlf: 35 99 54 40 - 917 00 671  
 E-post: tja@planhuset.no  
 Org.nr: 962 401 222

Tegn.nr.	Dato	Ark.
4	10.11.22	16 1099